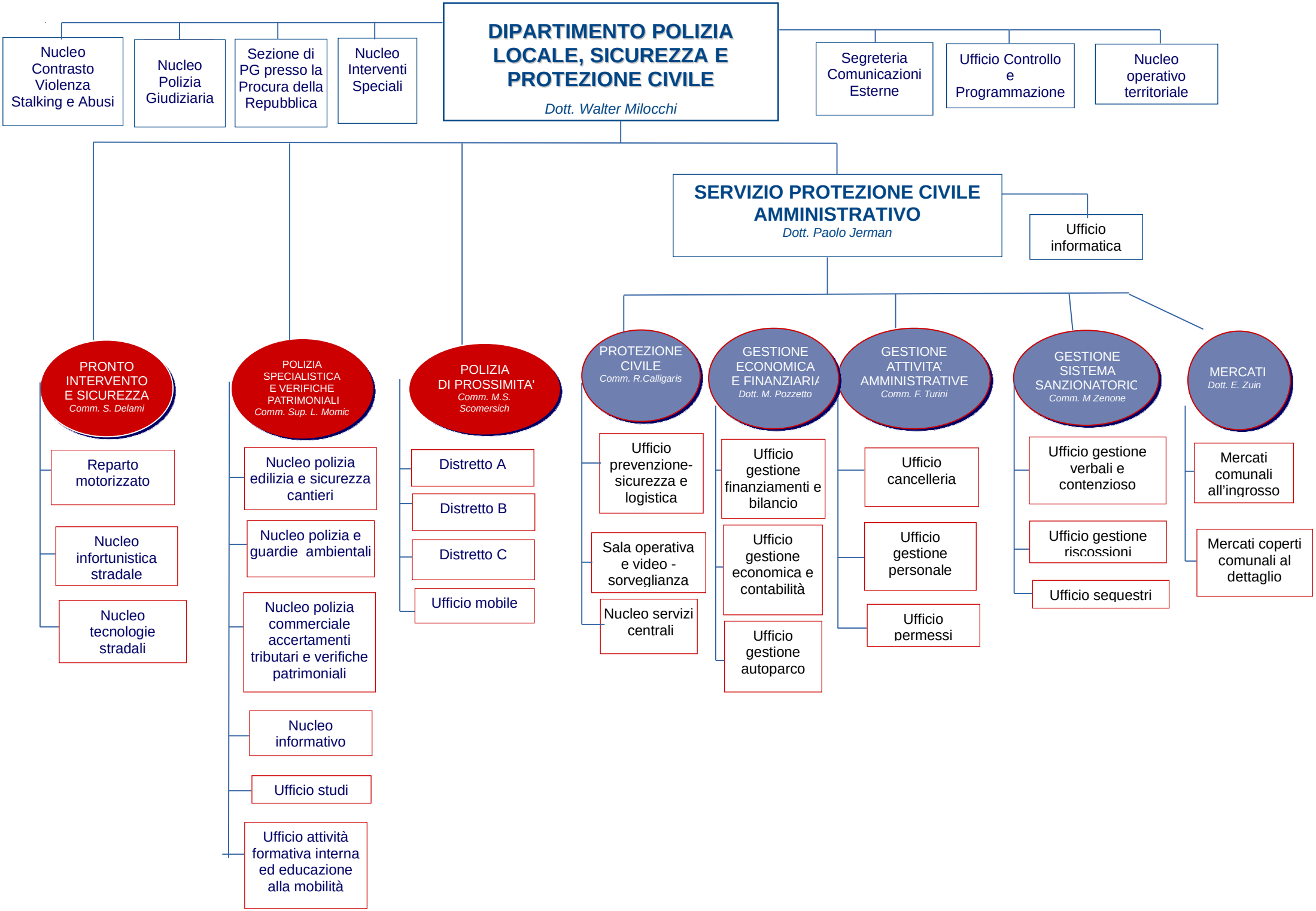
DIPARTIMENTO POLIZIA LOCALE, SICUREZZA E PROTEZIONE CIVILE
Dott. Walter Milocchi
Nucleo Contrasto Violenza Stalking e Abusi
Nucleo Polizia Giudiziaria
Sezione di PG presso la Procura della Repubblica
Nucleo Interventi Speciali
Segreteria Comunicazioni Esterne
Ufficio Controllo e Programmazione
Nucleo operativo territoriale
SERVIZIO PROTEZIONE CIVILE AMMINISTRATIVO
Dott. Paolo Jerman
Ufficio informatica
PRONTO INTERVENTO E SICUREZZA
Comm. S. Delami
Reparto motorizzato
Nucleo infortunistica stradale
Nucleo tecnologie stradali
POLIZIA SPECIALISTICA E VERIFICHE PATRIMONIALI
Comm. Sup. L. Momic
Nucleo polizia edilizia e sicurezza cantieri
Nucleo polizia e guardie ambientali
Nucleo polizia commerciale accertamenti tributari e verifiche patrimoniali
Nucleo informativo
Ufficio studi
Ufficio attività formativa interna ed educazione alla mobilità
POLIZIA DI PROSSIMITA'
Comm. M.S. Scomersich
Distretto A
Distretto B
Distretto C
Ufficio mobile
PROTEZIONE CIVILE
Comm. R.Calligaris
Ufficio prevenzione-sicurezza e logistica
Sala operativa e video - sorveglianza
Nucleo servizi centrali
GESTIONE ECONOMICA E FINANZIARIA
Dott. M. Pozzetto
Ufficio gestione finanziamenti e bilancio
Ufficio gestione economica e contabilità
Ufficio gestione autoparco
GESTIONE ATTIVITA' AMMINISTRATIVE
Comm. F. Turini
Ufficio cancelleria
Ufficio gestione personale
Ufficio permessi
GESTIONE SISTEMA SANZIONATORIO
Comm. M Zenone
Ufficio gestione verbali e contenzioso
Ufficio gestione riscossioni
Ufficio sequestri
MERCATI
Dott. E. Zuin
Mercati comunali all'ingrosso
Mercati coperti comunali al dettaglio